

Municípios em Minas Gerais

- | | | | | |
|---------------------------|-----------------------------------|------------------------|---------------------------------|----------------------------------|
| 1-Orizânia | 22-Ubá | 43-Astolfo Dutra | 69-Santa Rita de Ibitipoca | 90-Senador Cortes |
| 2-Divino | 23-São Sebastião da Vargem Alegre | 44-Paiva | 70-Goianá | 91-Guarará |
| 3-Fervedouro | 24-Antônio Prado de Minas | 46-Antônio Carlos | 71-Ewbank da Câmara | 93-Mar de Espanha |
| 4-Carangola | 26-Mirai | 47-Laranjal | 72-Bias Fortes | 95-Pequeri |
| 5-São Francisco do Glória | 27-Mercês | 48-Dona Euzébia | 73-Juiz de Fora | 96-Bom Jardim de Minas |
| 6-Faria Lemos | 28-Desterro do Melo | 49-Tabuleiro | 74-Coronel Pacheco | 98-Matias Barbosa |
| 7-Miradouro | 29-Silveirânia | 50-Oliveira Fortes | 75-Argirita | 100-Santa Bárbara do Monte Verde |
| 8-Ervália | 30-Guidoal | 51-Aracitaba | 76-Pirapetinga | 101-Olaría |
| 10-Pedra Dourada | 31-Tocantins | 52-Guarani | 77-Rochedo de Minas | 102-Santana do Deserto |
| 11-Tombos | 32-Barbacena | 54-Palma | 78-Chacara | 103-Belmiro Braga |
| 13-Yeiras | 33-Rio Pomba | 58-Itamarati de Minas | 81-Lima Duarte | 104-Chiador |
| 14-São Geraldo | 34-Patrocínio do Muriaé | 59-Santos Dumont | 82-Estrela Dalva | 106-Simão Pereira |
| 15-Eugenópolis | 35-Rodeiro | 60-Descoberto | 84-Maripá de Minas | 109-Rio Preto |
| 16-Muriáe | 36-Santa Bárbara do Tugúrio | 61-Rio Novo | 85-Pedro Teixeira | 111-Santa Rita de Jacutinga |
| 17-Guicema | 38-Barão de Monte Alto | 62-Leopoldina | 86-Santo Antônio do Aventureiro | 119-Passa Vinte |
| 18-Visconde do Rio Branco | 39-Piraúba | 65-Plau | 87-Bicas | 121-Bocaina de Minas |
| 19-Divinésia | 40-Cataguases | 66-Recreio | 88-Além Paraíba | |
| 20-Rosário da Limeira | 41-Santana de Cataguases | 67-São João Nepomuceno | 89-Volta Grande | |

Municípios no Rio de Janeiro

- | | | |
|--------------------------------|-----------------------------------|---------------------------------|
| 9-Porciúncula | 94-São Sebastião do Alto | 125-Areal |
| 12-Varre-Sai | 97-Carmo | 126-Petropolis |
| 21-Natividade | 99-Santa Maria Madalena | 127-Vassouras |
| 25-Itaperuna | 105-Sapucaia | 128-Quatis 129-Resende |
| 37-Laje do Muriaé | 107-Macuco | 130-Paty do Alferes |
| 42-Campos dos Goytacazes | 108-Duas Barras | 131-Barra do Pirai |
| 45-São Francisco de Itabapoana | 110-Sumidouro | 132-Barra Mansa |
| 53-São José de Ubá | 112-Paraíba do Sul | 133-Itaitiaia |
| 55-Miracema | 113-Comendador Levy Gasparian | 134-Porto Real |
| 56-Italva | 114-Cordeiro | 136-Volta Redonda |
| 57-Cambuci | 115-Trajano de Moraes | 138-Miguel Pereira |
| 63-Santo Antônio de Pádua | 116-Três Rios | 139-Engenheiro Paulo de Frontin |
| 64-Cardoso Moreira | 117-Rio das Flores | 141-Mendes |
| 68-São Fidélis | 118-Valença | 142-Pinheiral |
| 79-Itaocara | 120-São José do Vale do Rio Preto | 144-Pirai |
| 80-Aperibé | 122-Bom Jardim | 153-Rio Claro |
| 83-São João da Barra | 123-Teresópolis | |
| 92-Cantagalo | 124-Nova Friburgo | |

Municípios em São Paulo

- | | | |
|--------------------------|----------------------------|---------------------|
| 135-Queluz | 164-Caçapava | 177-Santa Branca |
| 137-Lavrinhas | 165-Igaratá | 178-Moju das Cruzes |
| 140-Cruzeiro | 166-Lagoinha | 179-Itaquaquecetuba |
| 143-Piquete | 167-São Luis do Paraitinga | 180-Salesópolis |
| 145-Areias | 168-Redenção da Serra | |
| 146-Cachoeira Paulista | 169-Jacaré | |
| 147-Arapé | 170-Santa Isabel | |
| 148-Bananal | 171-Jamboiro | |
| 149-Silveiras | 172-Natividade da Serra | |
| 150-São José do Barreiro | 173-Guarulhos | |
| 151-Guaratinguetá | 174-Paralubna | |
| 152-Lorena | 175-Guararema | |
| 154-Canas | 176-Arujá | |
| 155-Pindamonhangaba | | |
| 156-Potim | | |
| 157-Cunha | | |
| 158-Aparecida | | |
| 159-São José dos Campos | | |
| 160-Monteiro Lobato | | |
| 161-Roseira | | |
| 162-Tremembé | | |
| 163-Taubaté | | |

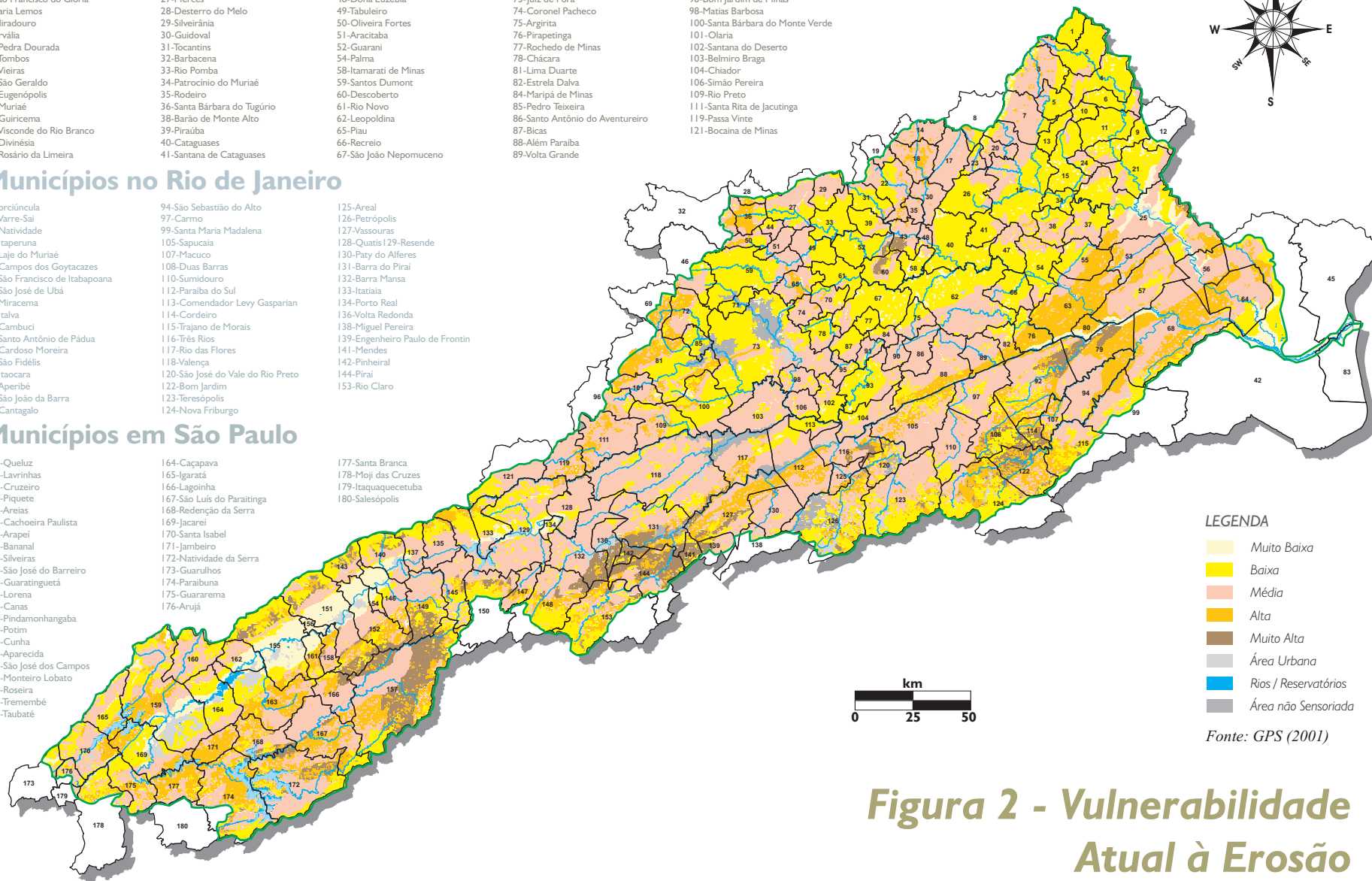
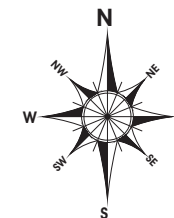

LEGENDA

- Muito Baixa
- Baixa
- Média
- Alta
- Muito Alta
- Área Urbana
- Rios / Reservatórios
- Área não Sensoriada

Fonte: GPS (2001)

Figura 2 - Vulnerabilidade Atual à Erosão